



# VASIREISA

CONSORCIO SAPI DE CV

[ventas@vasireisa.com.mx](mailto:ventas@vasireisa.com.mx)

Priv. Norte #1402, Col. Villa de San Miguel

Guadalupe, Nuevo León, C.P. 67110

Tel. (81) 20-29-20-33

[www.vasireisa.com.mx](http://www.vasireisa.com.mx)



# NOSOTROS

VASIREISA ES UNA EMPRESA REGIONAL MONTAÑA CON LA VISIÓN HACIA EL FUTURO, CAPACITANDO NUESTRO PERSONAL CONSTANTEMENTE, CERTIFICANDO NUESTROS EQUIPOS Y APROVECHANDO LAS TECNOLOGÍAS PARA OPTIMIZAR LOS PROYECTOS Y BRINDARLES UNA MEJOR OPCIÓN A NUESTROS CLIENTES PARA BRINDAR UN TRABAJO EN TIEMPO Y FORMA.

NOS ESPECIALIZAMOS EN PROYECTOS LLAVE EN MANO, PARA QUE NUESTROS CLIENTES SOLO SE PREOCUPEN DEL RESULTADO FINAL Y NO DEL PROCESO.





**DIF DE GUADALUPE**



**VASIREISA**  
CONSORCIO SAPI DE CV



# ESTACION DE GAS



# REMODELACION DE EDIFICIO

  
**VASIREISA**  
CONSORCIO SAPI DE CV





# REPARACION DE CALDERA

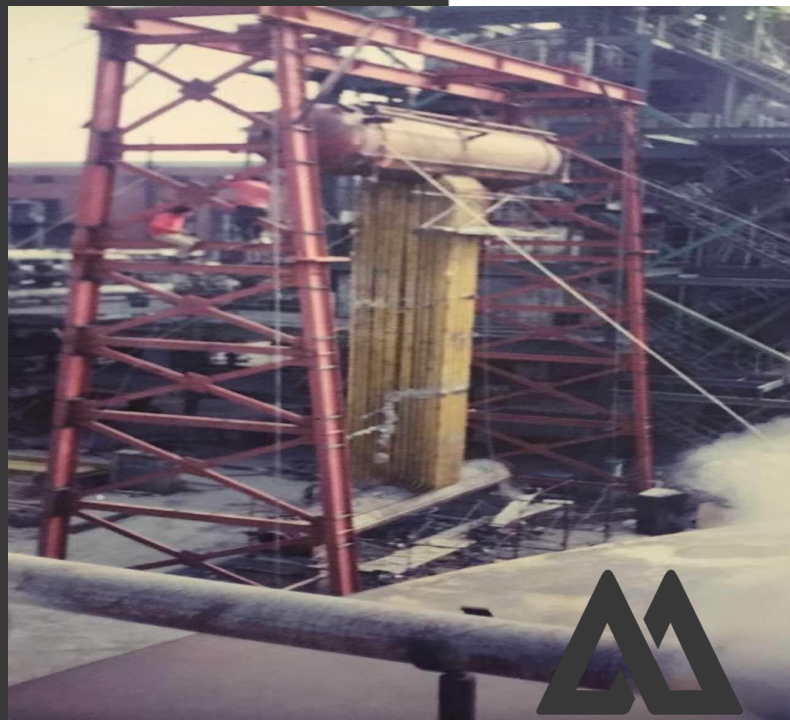

**VASIREISA**  
CONSORCIO SAPI DE CV

# CONSTRUCCION DE TRINCHERAS



**VASIREISA**  
CONSORCIO SAPI DE CV

# OBRA CIVIL

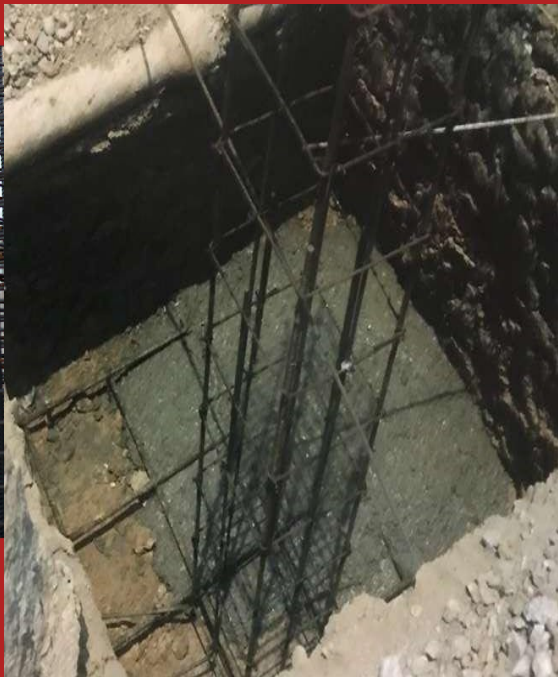



# NAVE INDUSTRIAL CFE

(FABRICACIÓN Y MONTAJE DE ESTRUCTURA,  
LAMINACIÓN, OBRA CIVIL Y TERRACERÍAS)



**VASIREISA**  
CONSORCIO SAPI DE CV



# NAVE INDUSTRIAL EN SALINAS VICTORIA (5,000 M2)

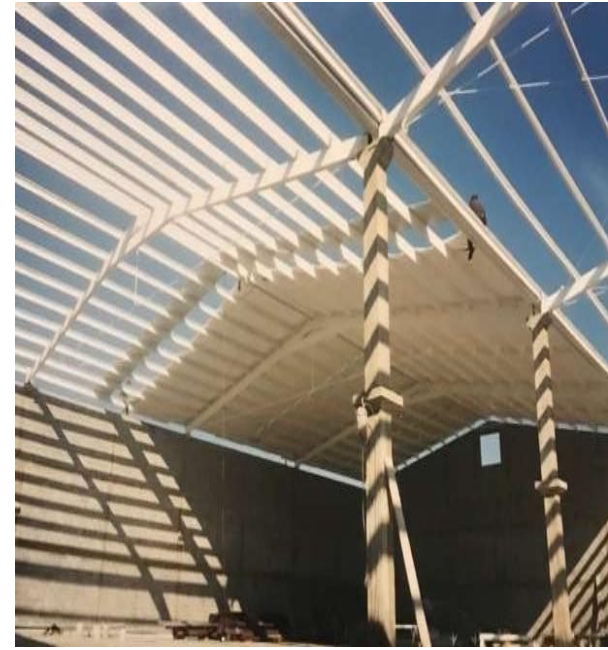

# SISTEMA CONTRA INCENDIOS

  
**VASIREISA**  
CONSORCIO SAPI DE CV

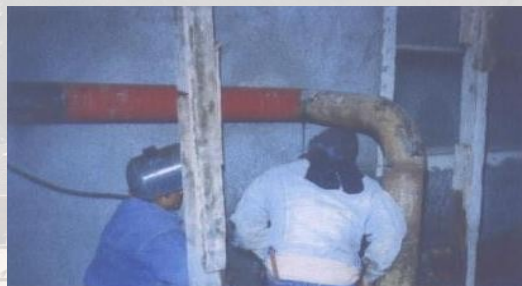



# TUBERIAS PEMEX



**VASIREISA**  
CONSORCIO SAPI DE CV

# PROTECCIÓN CIVIL DE GUADALUPE

(FABRICACIÓN Y MONTAJE DE ESTRUCTURA, LAMINACIÓN Y OBRA CIVIL)



**VASIREISA**  
CONSORCIO SAPI DE CV



# MANTENIMIENTO DE CALENTADOR DE CHAPO - CFE

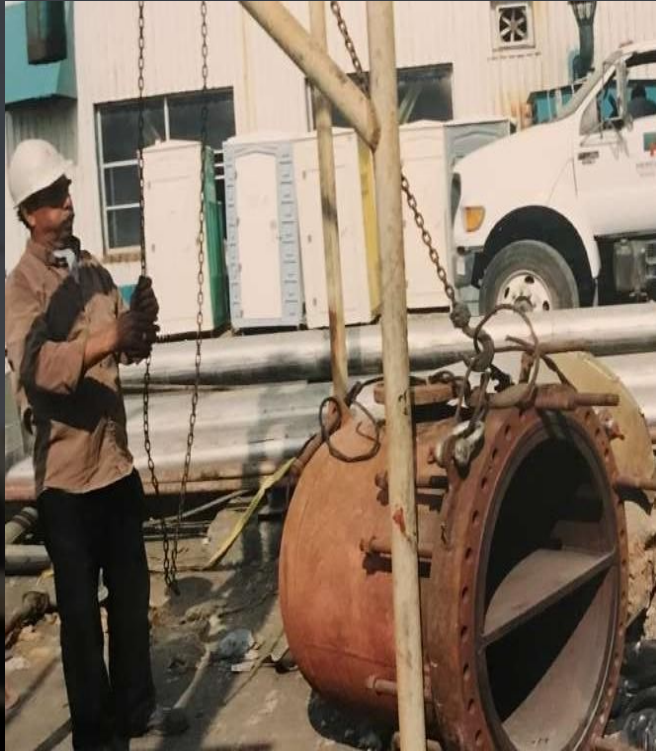

**VASIREISA**  
CONSORCIO SAPI DE CV



**LINEA DE CONDUCCIÓN  
PEMEX**



**VASIREISA**  
CONSORCIO SAPI DE CV



# REPARACIÓN DE TANQUE

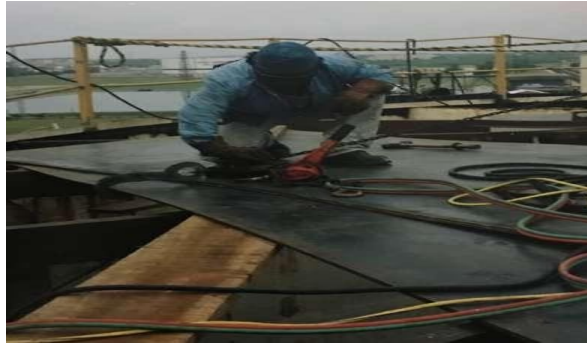

# TANQUES Y TUBERIAS



# TANQUES Y SILOS



**VASIREISA**  
CONSORCIO SAPI DE CV





# CONSTRUCCIÓN DE CLINICA Y BAR



**VASIREISA**  
CONSORCIO SAPI DE CV

# MOLDE BARRERA CENTRAL

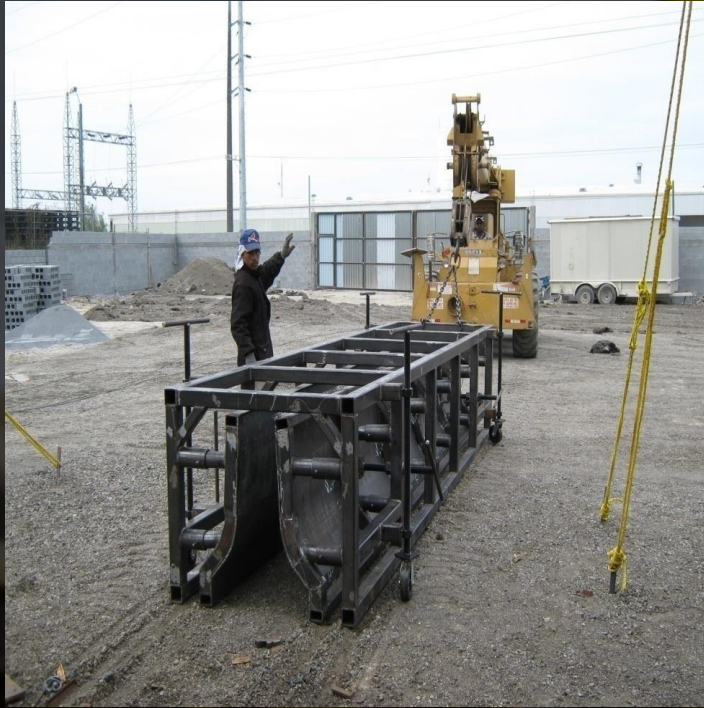

**VASIREISA**  
CONSORCIO SAPI DE CV

# CANASTAS LUVATA



**VASIREISA**  
CONSORCIO SAPI DE CV

# MOLDES ROMPE OLAS



# ESTRUCTURA BARECO CLUB EJECUTIVO





# LAMINACION BARECO CLUB EJECUTIVO



**VASIREISA**  
CONSORCIO SAPI DE CV



**BARDA CINTERMEX**



**VASIREISA**  
CONSORCIO SAPI DE CV

# CORTE CON PANTOGRAFO

  
**VASIREISA**  
CONSORCIO SAPI DE CV



# TANQUE Y MEZZANINI BASF



**VASIREISA**  
CONSORCIO SAPI DE CV

# TANQUE ALEN



**VASIREISA**  
CONSORCIO SAPI DE CV

# TANQUE AGUA Y DRENAJE



# DUCTOS



**VASIREISA**  
CONSORCIO SAPI DE CV



# CALDERAS



- Juntas de expansión
- Paredes de agua
- Ductos aire-gas
- Tuberías
- Sopladores de hollín
- Pre calentadores de aire
- Relevo de esfuerzos
- Chimeneas
- Tanques
- Hornos industriales
- Calentadores
- Economizadores
- Calderas paquetes
- Calderas armadas en campo
- Condensadores
- Quemadores
- Cajas de aire
- Refractarios y aislamientos
- Intercambiadores de calor

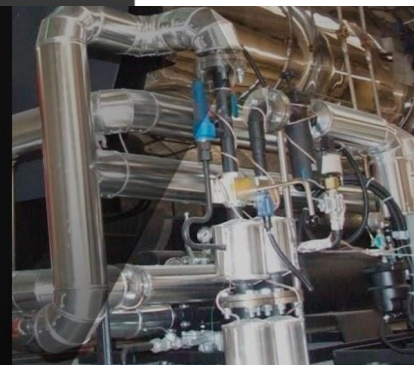

**VASIREISA**  
CONSORCIO SAPI DE CV



# TORRES DE TELECOMUNICACIÓN - TELCEL

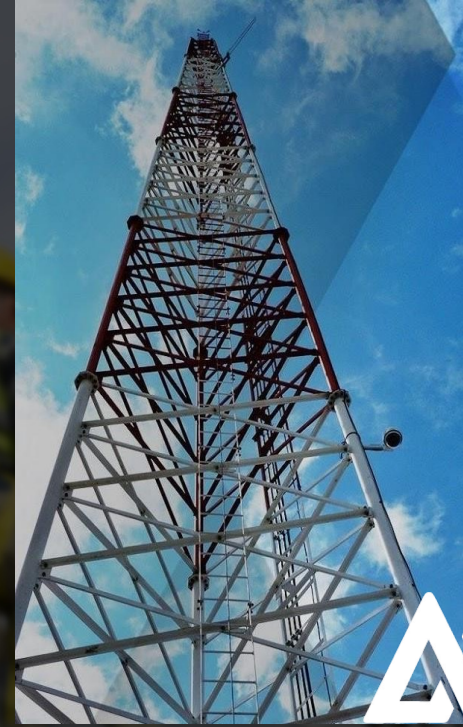

# PUENTE CHURUBUSCO

- 
- 
- 
- 
- 
- 
- 
- 
- 
- 
- 
- 
- 
- 
- 



**VASIREISA**  
CONSORCIO SAPI DE CV

# FABRICACIÓN DE TRABES PARA PUENTES

  
**VASIREISA**  
CONSORCIO SAPI DE CV



# NAVE INDUSTRIAL VIAKEM



**VASIREISA**  
CONSORCIO SAPI DE CV



# PENAL FEMENIL



**VASIREISA**  
CONSORCIO SAPI DE CV



# REJAS PENAL APODACA





# AMPLIACION PENAL CADEREYTA



**VASIREISA**  
CONSORCIO SAPI DE CV



# PLANTA TRATADORA DE AGUA EN ACERO AL CARBON

  
**VASIREISA**  
CONSORCIO SAPI DE CV



# PLANTA TRATADORA DE AGUA DE ACERO INOXIDABLE



**VASIREISA**  
CONSORCIO SAPI DE CV



# CONSTRUCCION DE CARRETERAS



- > Ampliación de la Carretera Salinas Victoria - Cienega de Flores del km. 0-000 al km 10+000
- > Rehabilitación pavimentos construcción de muros de contención y protección de taludes en la Avenida Morones Prieto y Constitución del km. 23+500 al 26+900
- > Rehabilitación de Carretera Reynosa Tramo 34+985 al 70+000
- > Rehabilitación de Carretera Gómez Palacio - Corralitos (Tramos del 60+000 al 103+000 ambos cuerpos) Edo. De Durango
- > Suministro y Aplicación de Microcarpeta Autopista Cadereyta - Reynosa Km. 120+000 al km 167+000
- > Suministro y Aplicación de Microcarpeta Autopista Monterrey - Nuevo Laredo Km. 22+700 al km 90+000
- > Suministro y colocación de Microcarpeta Autopista México - Cuernavaca Km. 32+000 al km 80+500
- > Rehabilitación y renivelación de la superficie de rodamiento del km. 182+000 al km 222+300 y carpeta delgada altamente adherida de la autopista Cuernavaca-Acapulco.
- > Ampliación del PSV ubicado en el km 100+250 de la autopista Cuernavaca Acapulco.





> Tratamiento superficial y riego de sello premezclado del km. 22+700 al km. 90+000 cuerpos "a" y "b", autopista Monterrey-Nuevo Laredo.

> Riego de sello precubierto, en el tramo y limite edos. Coah./ N.L.

Mty. (cpo a ) del km. 33+000 al 43+000 tramo limite edo. Coah./ N.L. Mty. (cpo. b ) del km. 35+000 al 42+000 en el edo. de N.L.

> Riego de sello 3-e premezclado en caliente del km. 34+985 al km. 90+000 cuerpo b, autopista Cadereyta-Reynosa

> Riego de sello precubierto del km. 209+000 al km. 223+000 Estado de Nuevo León

> Riego de sello en el camino Cd. Victoria-Monterrey km 228+100 El Fraile San Miguel.

> Riego de sello premezclado, km. 167+000 al km. 181+000, tramo Monterrey - límite estados N.L. / Tamaulipas., carretera Monterrey - Reynosa, en el estado de Nuevo León.

> Riego de sello, del km 21+000 al 25+000 (cpo. "A") y del km 32+000 al 44+000 (cpo. "A"), tramo Nuevo Laredo-lím. Edos. N.L./Coah., Carretera Nuevo Laredo-Piedras Negras y del km 70+000 al 85+000, tramo Monterrey- Lím. Edos. N.L./Coah., Carretera Monterrey- Monclova, en el estado de Nuevo León.



**VASIREISA**  
CONSORCIO SAPI DE CV

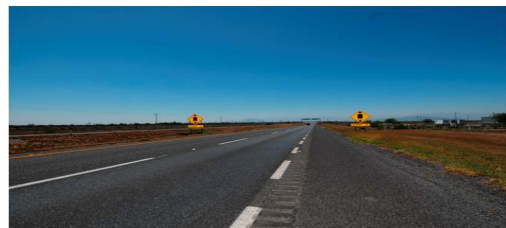

- > Riego de sello, del km 0+000 al 13+000 tramo parás- lím. Edos. N.L./Tamps., Carretera Parás-Nueva guerrero; del km 197+000 al 209+000 (cpo. "A"), tramo lím. Edos. Tamps./N.L.-Monterrey, carretera Ciudad Victoria-Monterrey y del km 90+000 al 95+000, tramo Monterrey - Sabinas Hidalgo, Carretera Monterrey-Nuevo Laredo, en el estado de Nuevo León.

- > "Rehabilitación estructural del pavimento asfáltico del km 150+000 al km 167+000, cuerpo "b" de la autopista Cadereyta - Reynosa"

- > Ampliación de 2 a 4 carriles de los kilómetros 103+510 al 110+000 (cadenamiento de construcción) del tramo carretero "Guadalajara- Colima"

- > Construcción de Libramiento Dr. Gonzalez del Km. 43+400 al km. 50+320, Carretera Monterrey - Cd. Mier.

- > Tratamiento superficial a base de microcarpeta del km 0+000 al km 21+000, ambos cuerpos, de la autopista Saltillo - Torreón, tramo plan de ayala - el porvenir

- > Tratamiento superficial a base de bacheo, renivelaciones en tramos continuos del km 172+000 al km 204+000 32 km. de la autopista Durango-Mazatlan.

# PASOS DEPRIMIDOS

- > Av. Leones y Gonzalitos en Monterrey, N.L.
- > Zuazua entre Juan Ignacio Ramón y 5 de Mayo en Monterrey, N.L.
- > Av. Rómulo Garza y Conductores en San Nicolás de los Garza, N.L.
- > Sistema Vehicular “La Alianza” en Torreón, Coah.
- > Av. Eugenio Garza Sada y Calle Pedro Martinez en Monterrey, N.L.
- > Av. Lázaro Cardenas y Ave. Acapulco en Monterrey, N.L.
- > Av. Leones y Av. de la Cima en Monterrey, N. L.



# RAMPA DENZA VALLE



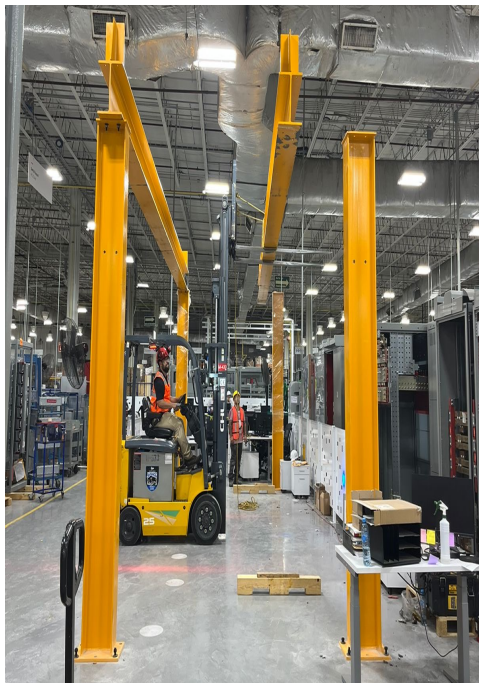

**GRUA VIAJERA ABB**



**VASIREISA**  
CONSORCIO SAPI DE CV





**VASIREISA**  
CONSORCIO SAPI DE CV

# DISEÑO Y CONSTRUCCIÓN DE SHOW ROOM CADEREYTA





# CIMENTACIÓN Y OBRA CIVIL- “MI TIENDA DEL AHORRO”



**VASIREISA**  
CONSORCIO SAPI DE CV



# PISOS – “MI TIENDA DEL AHORRO”

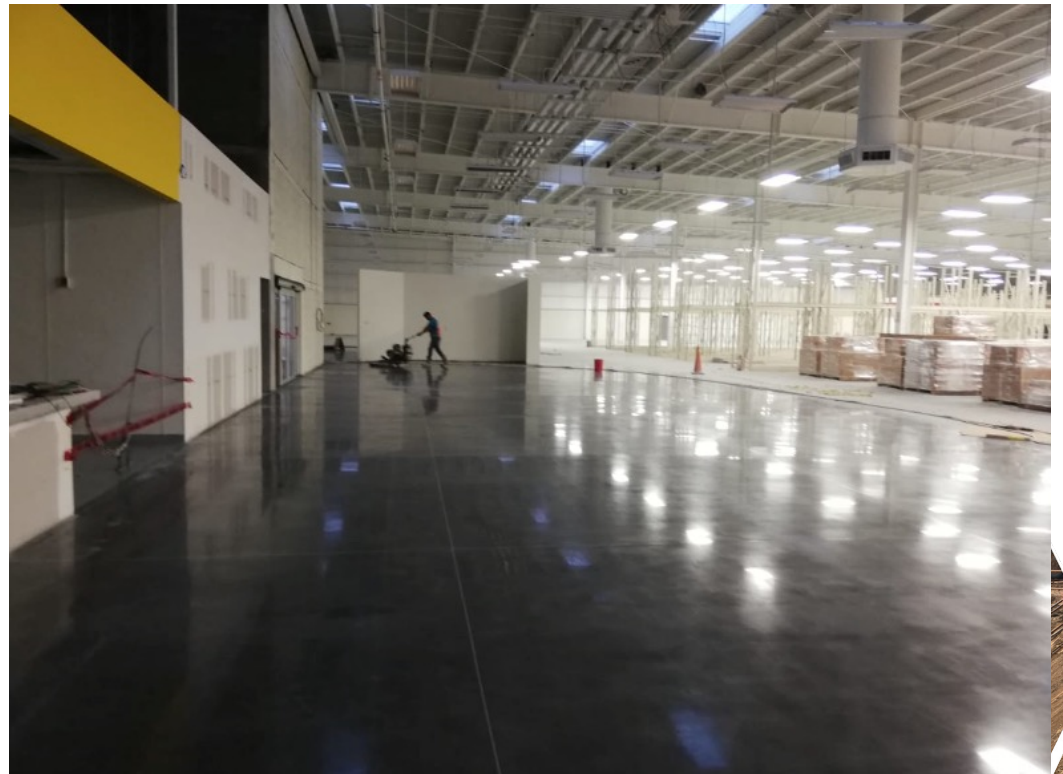

# MUROS DE CONTENCIÓN – “MI TIENDA DEL AHORRO”



# LAMINACION KR-18

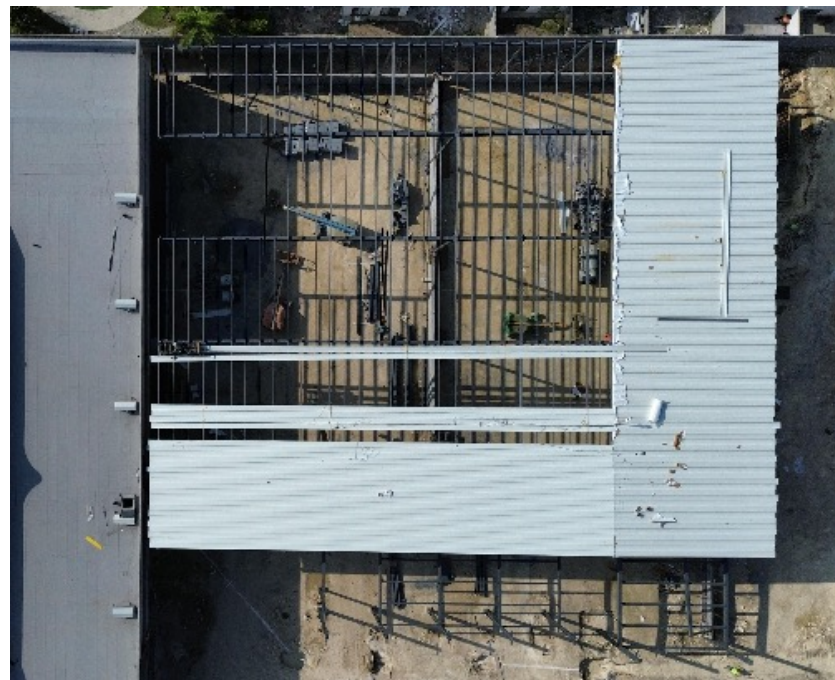

# CASSETAS DE VIGILANCIA CEMEX



**VASIREISA**  
CONSORCIO SAPI DE CV



# CFE AGUA FRIA



# DAIKIN CLIMA FLEX

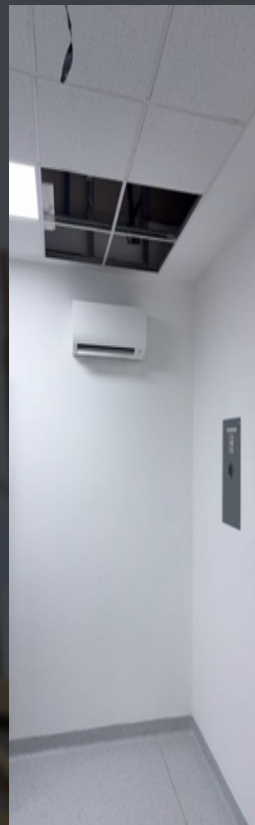

# DAIKIN PLANTA SLP2-SLP3



**VASIREISA**  
CONSORCIO SAPI DE CV

# PLUVIAL GUADALUPE



**VASIREISA**  
CONSORCIO SAPI DE CV



  
**VASIREISA**  
CONSORCIO SAPI DE CV

# NAVE INDUSTRIAL PARKE EKKOS

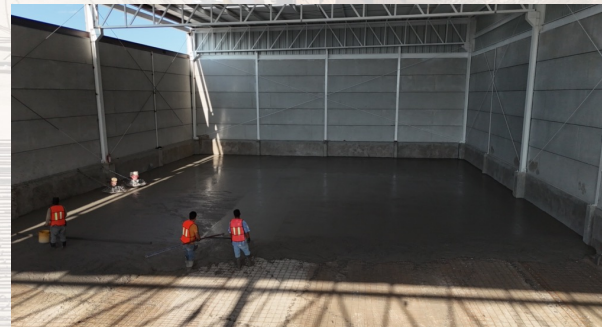

# MUROS PRECOLADOS



**VASIREISA**  
CONSORCIO SAPI DE CV





  
**VASIREISA**  
CONSORCIO SAPI DE CV



**INSTALACIONES**





Gobierno de **México** | **Trabajo**  
Secretaría del Trabajo y Previsión Social



UNIDAD ADMINISTRATIVA:  
  
No. DE ACUERDO:  
No. DE FOLIO DE INGRESO:  
ASUNTO:

DIRECCIÓN GENERAL DE INSPECCIÓN FEDERAL DEL TRABAJO  
STPS/UTD/GIF/AR208222/2025  
351880  
AVISO DE REGISTRO

Ciudad de México a Martes 25 de Noviembre del 2025

Conforme a lo establecido en los artículos DÉCIMO, DÉCIMO SEGUNDO Y DÉCIMO SEXTO, del ACUERDO POR EL QUE SE DAN A CONOCER LAS DISPOSICIONES DE CARÁCTER GENERAL PARA EL REGISTRO DE PERSONAS FÍSICAS O MORALES QUE PRESTEN SERVICIOS ESPECIALIZADOS O EJECUTEN OBRAS ESPECIALIZADAS A QUE SE REFIERE EL ARTÍCULO 15 DE LA LEY FEDERAL DEL TRABAJO, publicado en el Diario Oficial de la Federación el 24 de mayo del 2021 y sus respectivos Acuerdos modificatorios de fecha 03 de febrero de 2023 y 21 de febrero de 2024. Visto el contenido de la información y documentación proporcionada a través de la plataforma electrónica <http://repse.stps.gob.mx> por parte de la persona: (Mora) CONSORCIO VASIREISA S A P I DE CV, con Nombre Comercial: , del Estado de: Nuevo León, con Registro Federal de Contribuyentes: CVA250328MQ5, con Domicilio: , se advierte que CUMPLE con los requisitos establecidos en el ACUERDO POR EL QUE SE DAN A CONOCER LAS DISPOSICIONES DE CARÁCTER GENERAL PARA EL REGISTRO DE PERSONAS FÍSICAS O MORALES QUE PRESTEN SERVICIOS ESPECIALIZADOS O EJECUTEN OBRAS ESPECIALIZADAS A QUE SE REFIERE EL ARTÍCULO 15 DE LA LEY FEDERAL DEL TRABAJO, publicado en el Diario Oficial de la Federación el 24 de mayo del 2021 y sus respectivos Acuerdos modificatorios de fecha 03 de febrero de 2023 y 21 de febrero de 2024.-----

Esta autoridad conforme lo dispuesto por los artículos 15 primer, tercer y quinto párrafo de la Ley Federal del Trabajo, DÉCIMO, DÉCIMO SEGUNDO Y DÉCIMO TERCERO del ACUERDO POR EL QUE SE DAN A CONOCER LAS DISPOSICIONES DE CARÁCTER GENERAL PARA EL REGISTRO DE PERSONAS FÍSICAS O MORALES QUE PRESTEN SERVICIOS ESPECIALIZADOS O EJECUTEN OBRAS ESPECIALIZADAS A QUE SE REFIERE EL ARTÍCULO 15 DE LA LEY FEDERAL DEL TRABAJO, publicado en el Diario Oficial de la Federación el 24 de mayo de 2021 y sus respectivos Acuerdos modificatorios de fecha 03 de febrero de 2023 y 21 de febrero de 2024, es competente para determinar lo conducente, por lo que con fundamento en lo dispuesto por los artículos 13 y 15 de la Ley Federal del Trabajo; 2 apartado A, fracciones IV y X y 18 fracciones I, XLIV, XLV y XLVI del Reglamento Interior de la Secretaría el Trabajo y Previsión Social:-----

----- DETERMINA -----

PRIMERO.- Procedase a realizar la INSCRIPCIÓN en el Padrón Público de Contratistas de Servicios Especializados u Obras Especializadas.-----

SEGUNDO.- Esta Autoridad procede a EMITIR el AVISO DE REGISTRO número AR208222/2025, que contiene las siguientes actividades u obras especializadas bajo los siguientes números de folio:

Folio: 92956b44-a8f1-4b7e-ac22-d9a2373954b  
Actividad: 3.-Adquirir, comprar, enseñar, dar y tomar en arrendamiento o subarrendamiento, consignar distribuir, agencia comercializar, importar, exportar, disponer en cualquier forma legal de herramientas, equipos para servicio comercial o industrial; ya sean nuevos o usados.

Folio: 15c3e5d2-0563-45a4-86b3-3d5a7f7c4001  
Actividad: 9.-Proporcionar y recibir todo tipo de servicios de asesoría, consultoría y asistencia técnica corporativa, industrial, contable, administrativa, técnica, laboral, mercantil y/o financiera, así como servicios de relaciones públicas y contratación de personal.

Folio: f9bd6e2c-bbf5-4f95-8072-5f74fb72005e  
Actividad: 8.-La prestación de todo tipo de servicios, soportes y asistencia técnica por cuenta propia o de terceros, bien sea de naturaleza científica técnica administrativa, de internet, de supervisión, de representación, mediación, capacitación, de investigación de desarrollo de mercado, de mantenimiento y en general de toda clase de servicios relacionados con actividades propias de la Sociedad.

Folio: 7d49aa43-4ccc-4677-a139-49fd90ce3826  
Actividad: 4.-Ejecución de toda clase de construcciones, edificaciones, estructuras, excavaciones, demoliciones, montajes eléctricos, mecánicas, instalaciones de tuberías, instalaciones hidráulicas y sanitarias, además de instalaciones especiales tales como alarmas, telefonía, etc., y obras tanto públicas como particulares o partes integrantes de las mismas, así como la ejecución de toda clase de trabajos de ingeniería o arquitectura, incluyendo la preparación de proyectos, diseños especificaciones, dibujos, planos y peritajes, acabados y decorados en calidad de consultorios técnicos, superintendentes, contratistas y subcontratistas.



2025  
Año de  
La Mujer  
Indígena

# REPSE



**VASIREISA**  
CONSORCIO SAPI DE CV



**VASIREISA**  
CONSORCIO SAPI DE CV

**NUESTROS  
CLIENTES**

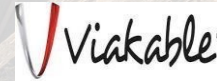



# VASIREISA

CONSORCIO SAPI DE CV

[ventas@vasireisa.com.mx](mailto:ventas@vasireisa.com.mx)

Priv. Norte #1402, Col. Villa de San Miguel

Guadalupe, Nuevo León, C.P. 67110

Tel. (81) 20-29-20-33

[www.vasireisa.com.mx](http://www.vasireisa.com.mx)

